

OBISPA

DA INSPIRAÇÃO À CRIAÇÃO,
o exclusivo ganha formas







04	<i>empresa</i>
14	<i>lançamentos</i>
16	<i>studio obispa</i>
26	<i>indio da costa design</i>
30	<i>infinity lego</i>
32	<i>coleção obispa</i>
34	<i>puxadores</i>
34	<i>alça</i>
42	<i>ponto</i>
48	<i>couro</i>
50	<i>embutido</i>
54	<i>cabides</i>
56	<i>manilhões</i>
56	<i>vice-versa</i>
58	<i>big elle</i>
60	<i>maçanetas</i>
66	<i>acabamentos</i>

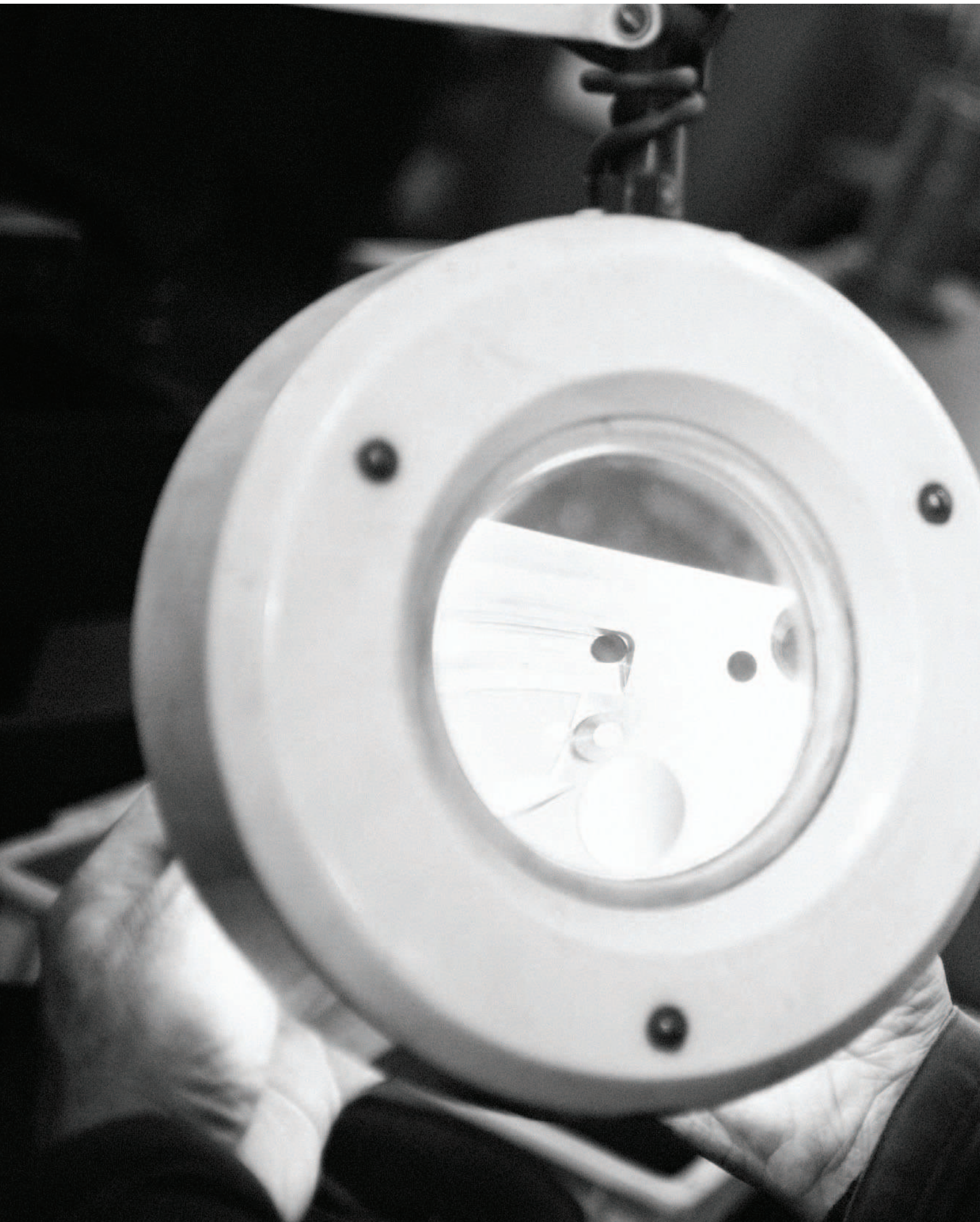



empresa



DA INSPIRAÇÃO À CRIAÇÃO, *um processo que transforma em obra de arte cada peça*

A Obispa Design é uma empresa diferente. Diferente porque seus produtos são concebidos com o propósito de seduzir o mercado. Mas, sobretudo, pelo conceito que emprega no desenvolvimento dos acessórios com a sua marca. Cada peça é o resultado de um trabalho cuidadoso e detalhado que visa a, muito mais do que satisfazer, surpreender o cliente. Mistura fina entre vanguarda e tradição, forma e função. Soluções criativas em metais para moda e decoração. Uma fórmula que traz a combinação do design dos grandes centros mundiais com o toque verde e amarelo.

A Obispa Design resume a ousadia da aliança entre empresários italianos e brasileiros, que na década de 80 apostaram em uma joint-venture com a empresa italiana OBI s.p.a de Firenze. Em 1986, a indústria iniciou suas atividades com a produção de acessórios para moda, emprestando ao processo produtivo o gabarito da experiência europeia. Mais tarde, nos anos 2000, favorecida pela localização em um dos polos moveleiros de maior representatividade do país, apostou na fabricação de acessórios para casa: puxadores para móveis, cabides, maçanetas e manilhões.



Obispa: arte de transformar metais em objetos de desejo há 25 anos.

Reconhecimento conquistado

Hoje, a empresa é referência nos dois segmentos em que atua. Com inclusão nos mercados da indústria e varejo, seus produtos harmonizam qualidade e design ímpar, sendo ao mesmo tempo funcionais e capazes de projetar uma identidade visual única. Os investimentos em melhorias são uma constante que garante posição de referência no ramo, com produtos destaque pela qualidade e diferenciados pela criatividade. Essa certeza é construída ao longo de um cuidadoso processo de elaboração e fabricação dos artigos da marca.





Princípios como trabalho em conjunto, atenção aos detalhes, preocupação em melhorar constantemente e a busca pelo novo estão enraizados no sistema produtivo da Obispa e podem ser conferidos em cada etapa de criação. Localizada em Bento Gonçalves, no sul do Brasil, a Obispa protagoniza a arte de transformar metais em objetos de desejo há 25 anos. No rol de produtos da marca para incrementar a composição de ambientes aparecem puxadores, cabides, maçanetas e manilhões. A tradição também exibe sua expressão nos metais para moda: fivelas masculinas e femininas, puxadores de zíper, mosquetões para bolsas, porta-alças, fechos, chaveiros, enfeites para calçados e componentes. Surpreender com o novo é o compromisso dos mais de cem colaboradores que movimentam o parque fabril de 10 mil metros quadrados.



Sempre à frente das tendências, a marca conquista o mercado com o lançamento periódico de coleções de acessórios distintas pelo pioneirismo e inovação. São peças exclusivas que conjugam o melhor do design estético-funcional, com o suporte das mais nobres matérias-primas e os mais avançados recursos tecnológicos em sua fabricação.

Compromisso de ser verde

Aliado às crescentes metas de desempenho comercial, a Obispa mantém como foco prioritário o desenvolvimento sustentável de seu negócio. O parque fabril da empresa é palco diário para práticas ecologicamente recomendadas, reforçando o compromisso sócio-ambiental de sua atuação. Uso consciente de recursos naturais, redução da geração de resíduos e investimentos em tecnologias limpas,



Da ideia ao consumidor final, a Obispa executa um processo com o zelo artesanal, mas amparado pelo que há de mais atual em tecnologia e criatividade em design.



entre outros, renderam a certificação ISO 14001. Entre as indústrias que atuam com o processo de galvanização, a Obispa foi uma das pioneiras a obter o atestado de conformidade ambiental na América Latina. Na Obispa, o cuidado com o meio ambiente é atitude e compromisso de todos. As práticas ecologicamente recomendadas embasam o conceito de desenvolver produtos que atendam às necessidades dos clientes e de preservação da natureza.

A sustentabilidade tem aplicação real com a busca por tecnologias mais limpas nos processos: o sistema de troca iônica, por exemplo, permite economizar 700 mil litros de água por mês. Além disso, boa parte do abastecimento é feito através da captação da água da chuva. O sistema instalado na empresa pode armazenar até 120 mil litros. Isso torna a Obispa praticamente autossustentável quanto ao consumo de água. Após, tudo que é utilizado passa pela estação de tratamento de efluentes antes de retornar ao meio ambiente. Compromisso sócio ambiental levado a sério do começo ao fim do processo.

Da ideia ao consumidor final

A Obispa desenvolve coleções especiais para as indústrias tanto no segmento de decoração como no universo da moda. A aposta é no conceito de acessório personalizado: cada produto recebe um toque distinto. Outro foco de mercado são as coleções destinadas ao varejo – o resumo de novidades sintetizado a partir da visão de oportunidades de negócios. Nelas, a



troca de informações com os grandes centros ajuda a criar peças capazes de atender às exigências do cliente e manter o D.N.A. do novo. Inspiração que vem de pesquisas e da observação.

A criação considera a forma do produto, a matéria-prima utilizada e a aplicabilidade nas situações de uso, buscando o ponto ideal entre o conceito e a prática. Nessa etapa, o produto aparece nos traços de um desenho. A tecnologia mostra toda sua precisão e agilidade e empresta contornos reais aos metais no centro de usinagem, onde ganham dimensão concreta pela ação de equipamentos de ponta, vindos da Itália, para produzir peças de referência no Brasil. A matriz ali forjada é inserida na injetora para receber a matéria-prima, o Zamac, fundido a uma temperatura de 450 graus. Essa liga metálica, de alumínio, cobre, magnésio e zinco, oferece maior flexibilidade e maleabilidade para a criação de modelos com design arrojado. Outra matéria-prima especial é o latão, material nobre que traz ganhos em qualidade ao produto final.

Nos processos seguintes, da vibração e do polimento, o produto ganha remates nobres e está pronto para a galvanização, banho químico que dá o acabamento visual nos metais – cromo, cromo fosco, níquel, níquel escovado, ouro, entre outros. Cada peça é montada, revisada e cuidadosamente inspecionada. Um procedimento artesanal que garante o controle da qualidade do produto final. O último passo é a conferência dos pedidos e envio ao cliente. Depois, os metais estão prontos para fazer sucesso no mercado. Cada produto é o resultado de uma série de processos visando a qualidade final. Tudo para garantir a satisfação de quem opta pela marca.

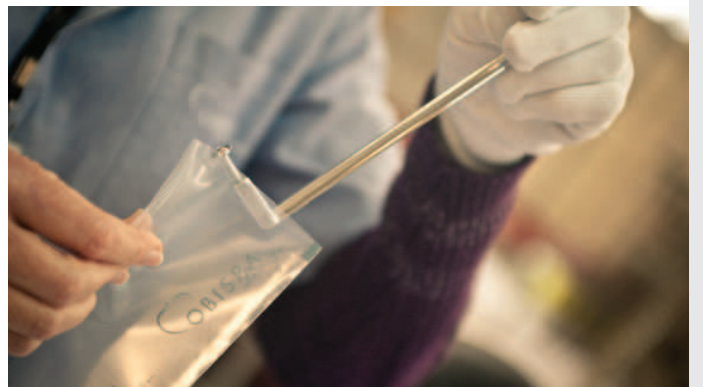
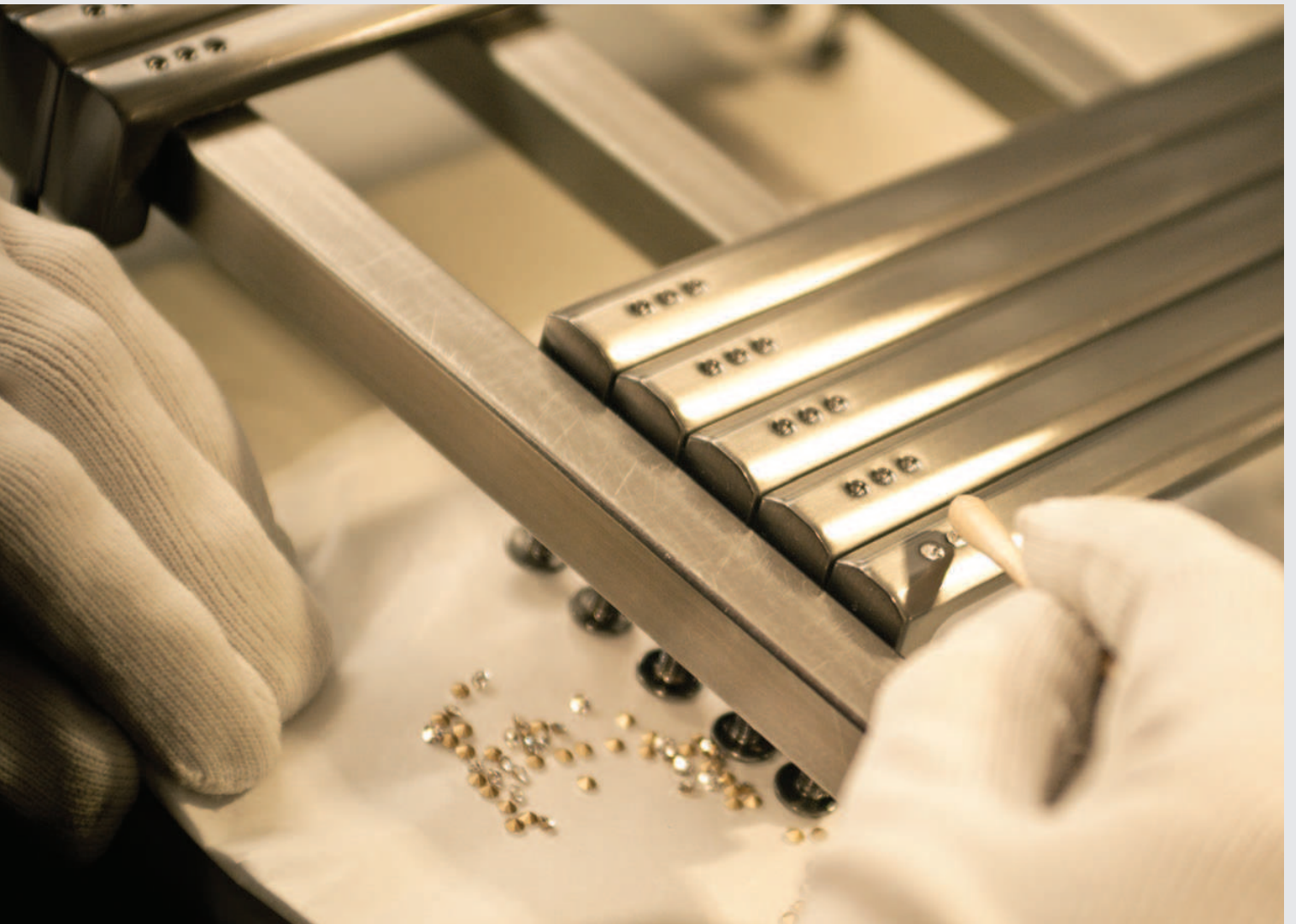

Empreendimento sustentável, a Obispa Design investe em ações ecologicamente adequadas, economicamente viáveis e socialmente justas.

ARQUITETURA, MODA E DESIGN

acessórios para requintar

Puxadores

Da condição de simples acessórios com papel secundário na composição da decoração, os puxadores passaram ao status de item fundamental como integrante do móvel, contribuindo para agregar valor às peças. A Obispa atua de duas formas no desenvolvimento de puxadores. A primeira é direcionada ao varejo com lançamento de coleções periódicas. A segunda é o

desenvolvimento de peças exclusivas para a indústria moveleira, processo que considera as características de cada cliente e o tipo de móvel produzido por cada empresa. Com traços inspirados nas mais conceituadas vertentes, os acessórios têm a combinação entre pluralidade e harmonia, evocando elegância e autenticidade. Entre as opções, embutidos, tubos, alça e pontos.

Manilhões

Do italiano maniglione, o nome é a marca registrada pela Obispa para reforçar o conceito inovador e único dos produtos do tipo puxadores para porta. Os modelos são variados, podendo ser usados em portas de vidro e madeira, para ambientes internos e externos. O acessório é comumente empregado tanto em portas de lojas como de residências.





Maçanetas

Quem procura soluções personalizadas para projetos sofisticados encontra nas coleções de maçanetas da Obispa opções que se adaptam com estilo aos mais diversos cenários. Detalhes capazes de fazer a diferença na composição de um ambiente, sugerem toques de classe, refinamento e bom gosto a qualquer espaço. Desenvolvidas de maneira a atender de forma mais ampla as necessidades dos diferentes tipos de consumidores, as linhas de maçanetas apresentam peças para área interna e externa, podendo assim ser utilizada em todos os tipos de portas e ambientes.

Os acessórios utilizam o Zamac de primeira linha como matéria prima, com acabamento galvânico de qualidade, garantindo maior flexibilidade e maleabilidade para a criação de modelos exclusivos.

Cabides

Desenvolvidos de modo a valorizar a forma de cada produto, apostam no design como diferencial, seguindo a tendência de unir beleza e funcionalidade. As peças são planejadas para atender os mais diferentes públicos e situações, desde os que necessitam de itens maiores, pois

dispõem de mais espaço, àqueles cuja demanda é por acessórios menores e mais discretos.

As linhas de cabides apresentam modelos que vão do clássico ao contemporâneo, e desenvolvidas de acordo com a finalidade a que se destinam. Ambientes como residências, restaurantes, hotéis e shoppings aceitam o uso do cabide não só como utilitário mas também servindo de acessório decorativo.

Metals para moda

A moda, conceitual, prática e veloz, imprime relação etérea com as tendências, comportamento e mercado. Mas um padrão sobrevive e

ganha cada vez mais força: a qualidade do que é original. Da inspiração à criação, um processo artesanal que transforma em obra de arte cada peça. A Obispa Design toma os moldes do trabalho da co-irmã Obi s.p.a, de Firenze, fornecedora de metais para grifes como Louis Vuitton, Prada, Gucci e Salvatore Ferragamo, e traduz o conceito da busca pela perfeição nos produtos que disponibiliza aos clientes da indústria e varejo brasileiros. No portfólio, fivelas masculinas e femininas, puxadores de zíper, argolas, botões, mosquetões para bolsas, porta-alças, fechos, chaveiros, enfeites para calçados e componentes.



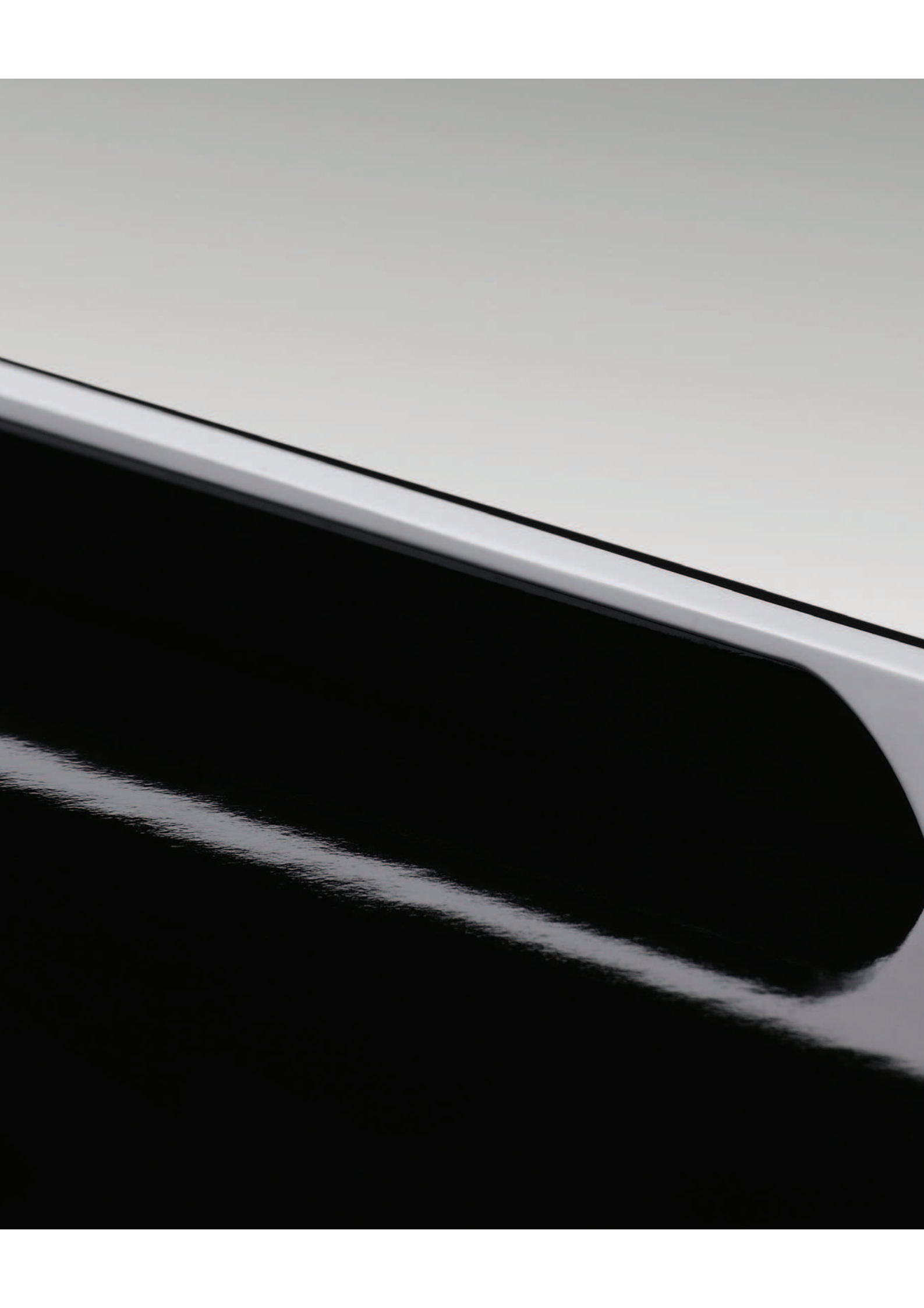

lançamentos

**studio obispa
indio da costa design
infinity lego**



16 STUDIO OBISPA

Medidas: largura x comprimento x profundidade
Measure: width x length x depth

referência / medidas / furação
100.679 D (direito) 40 x 390 x 29mm 352mm
100.679 E (esquerdo) 40 x 390 x 29mm 352mm

Acabamento: cromo, níquel e
pintura preta, branca, alumínio e marrom

mirror

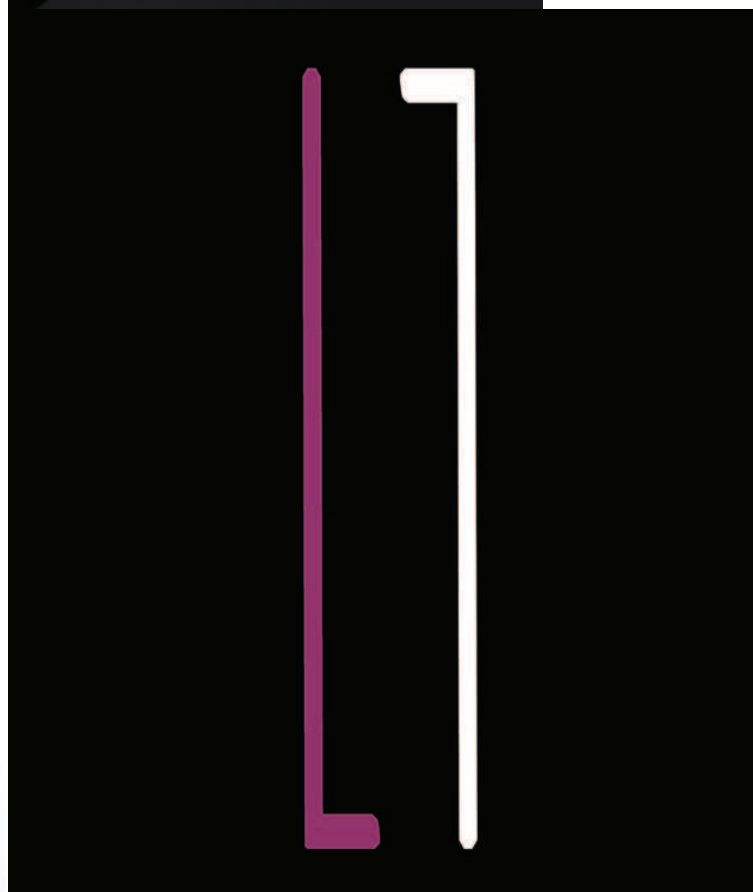

referência / medidas / furação
100.673 23 x 230 x 25mm 160mm

Acabamento: cromo, níquel e
pintura preta, branca, alumínio e marrom

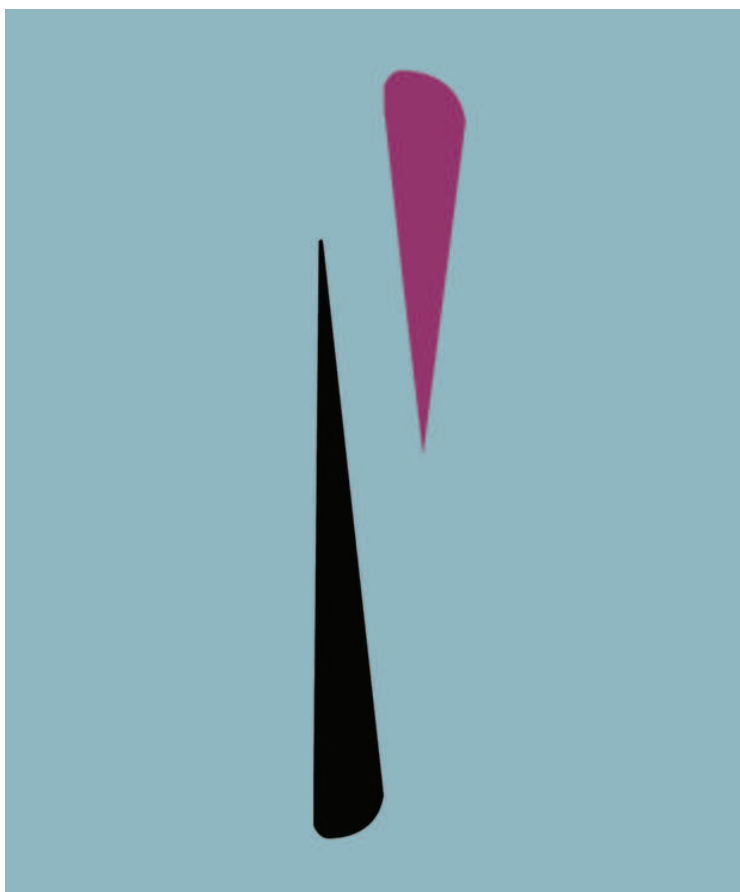

grifo



gaia



referência / medidas / furação
100.680 11 x 415 x 25,5mm 320mm

Acabamento: cromo, níquel e
pintura preta, branca, alumínio e marrom

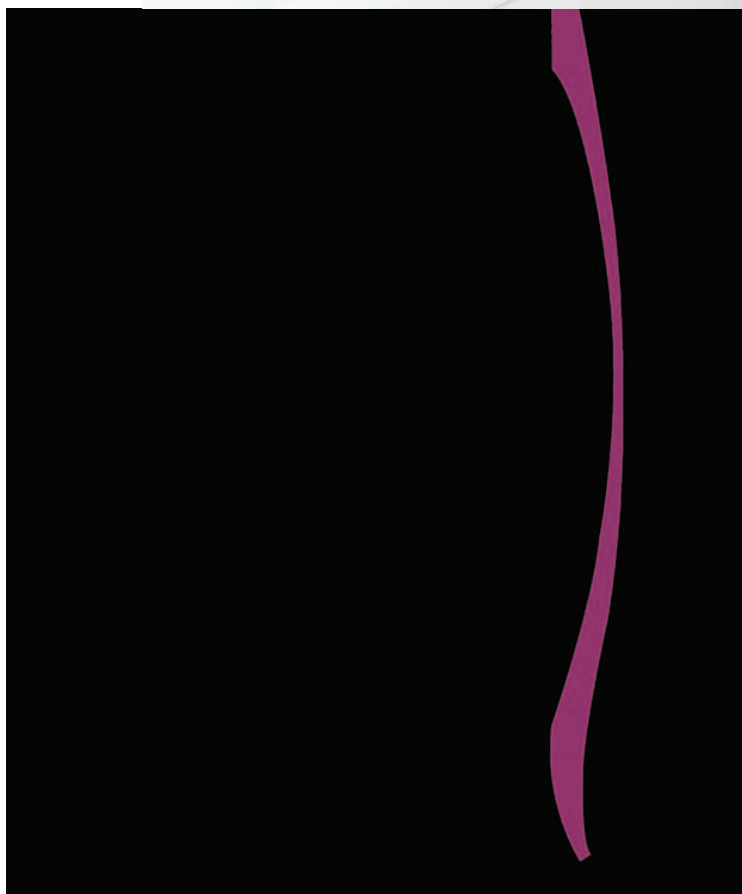

liv



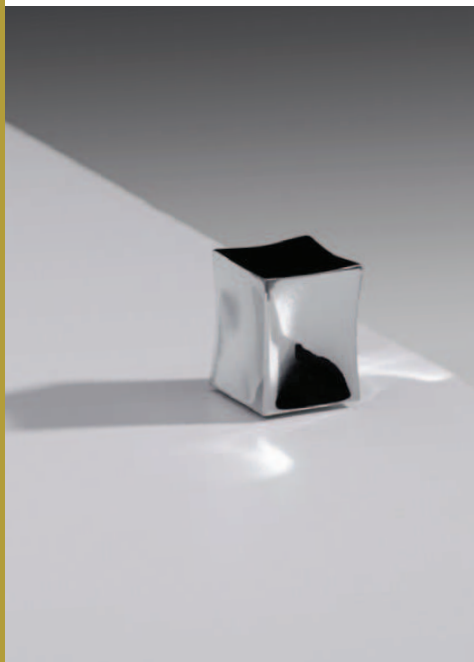
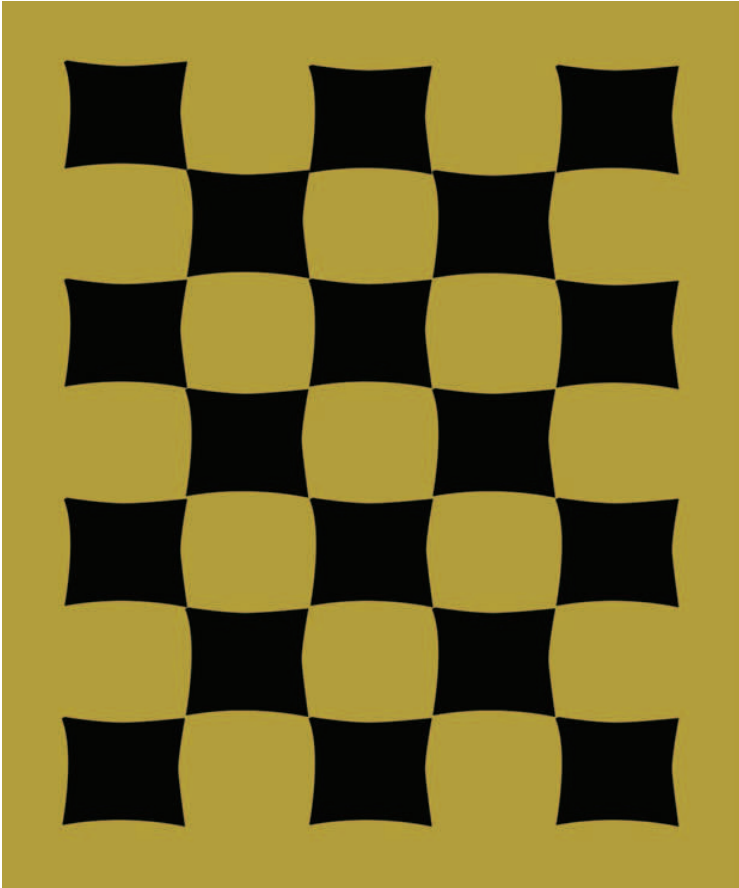

soffi

referência / medidas / furação
100.672 72 x 60 x 21,5mm 32mm

Acabamento: cromo, níquel e
pintura preta, branca, alumínio e marrom

vênus



sita

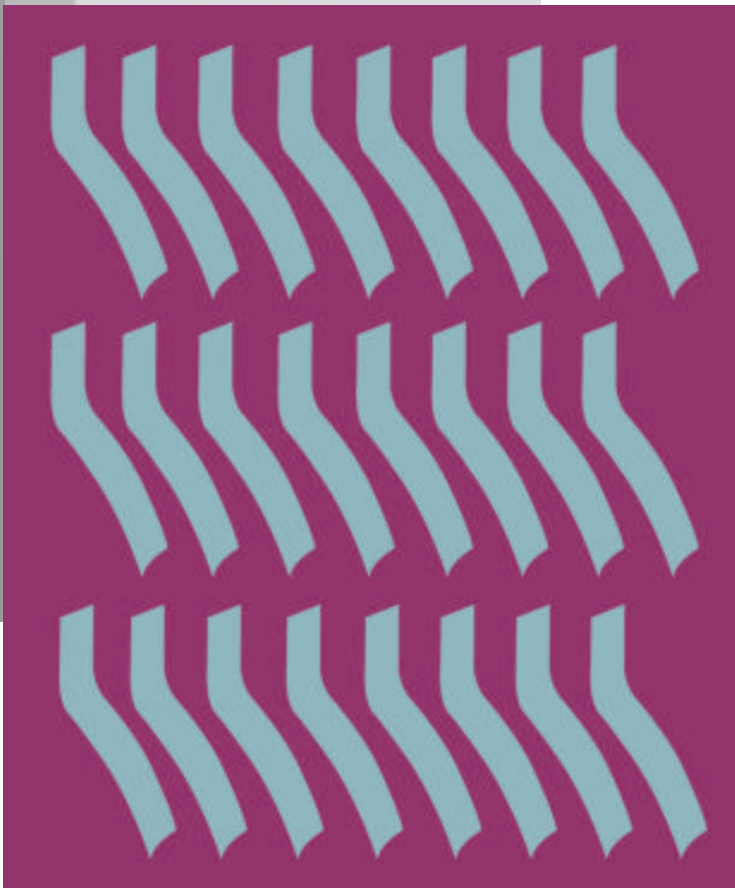
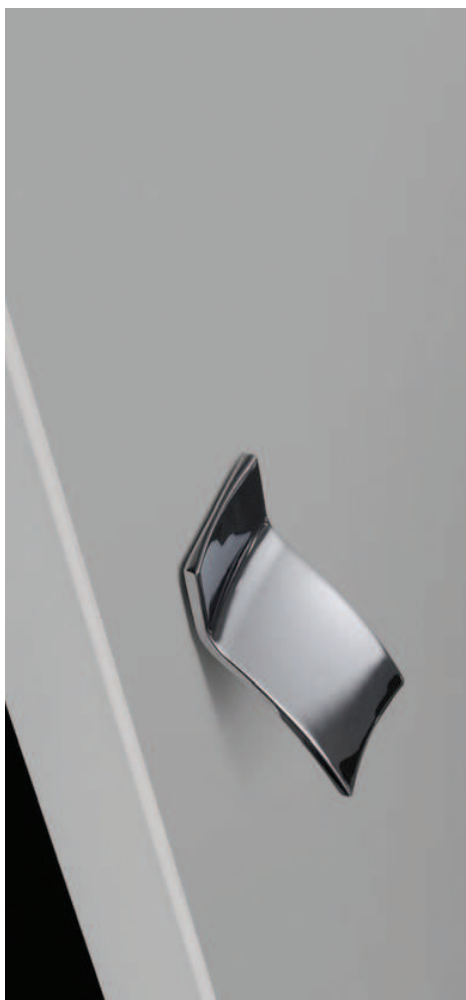

referência / medidas / furação
100.678 20 x 335 x 24mm 320mm

Acabamento: cromo, níquel e
pintura preta, branca, alumínio e marrom

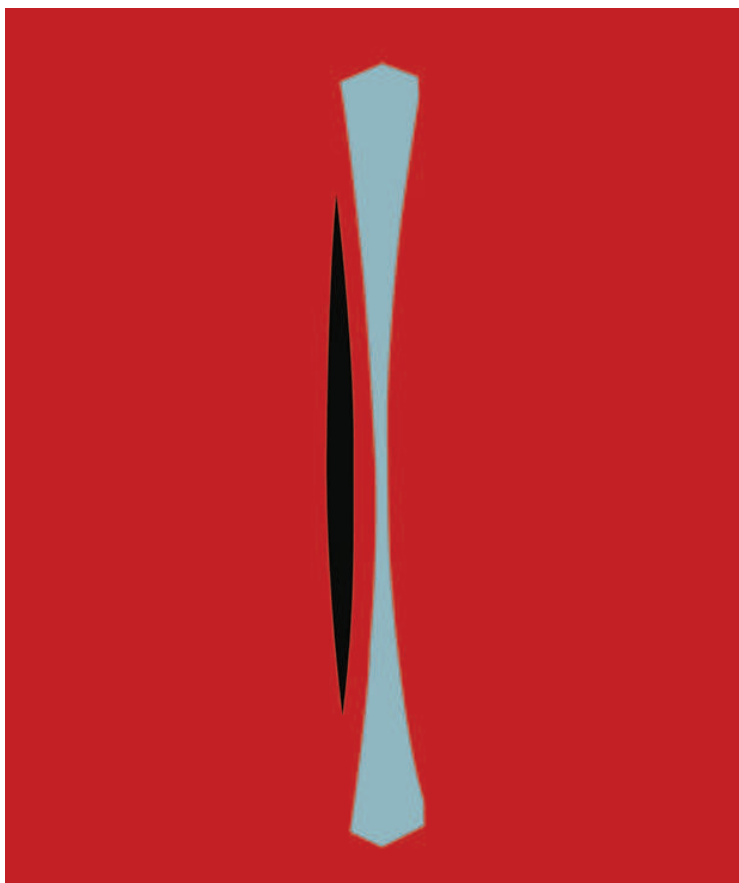

oros





zhou

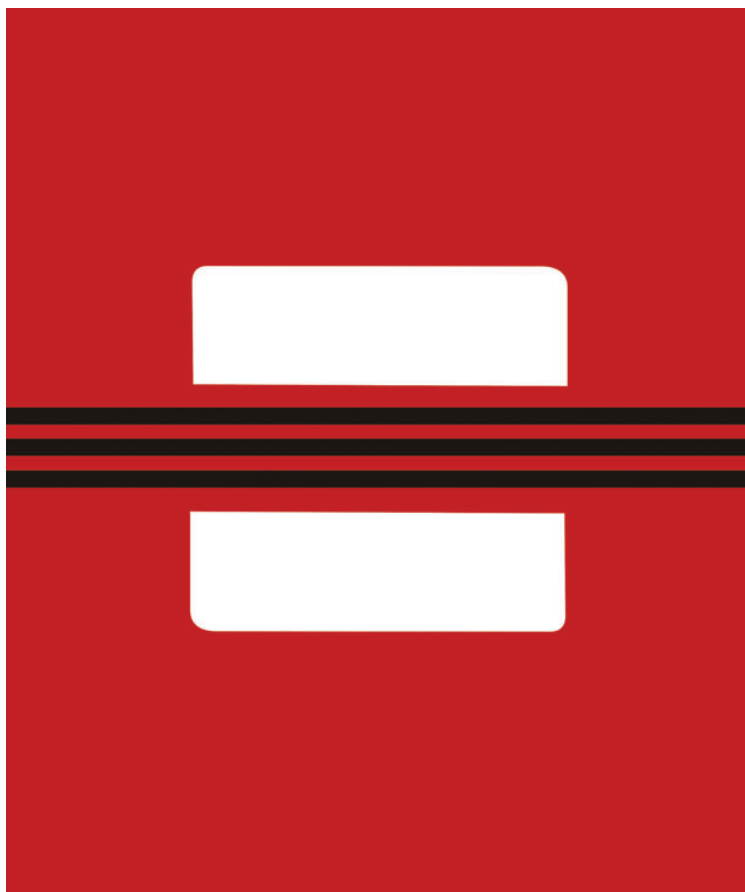

referência / medidas / furação
100.676 18 x 236 x 18mm 224mm

Acabamento: cromo, níquel e
pintura preta, branca, alumínio e marrom

nix

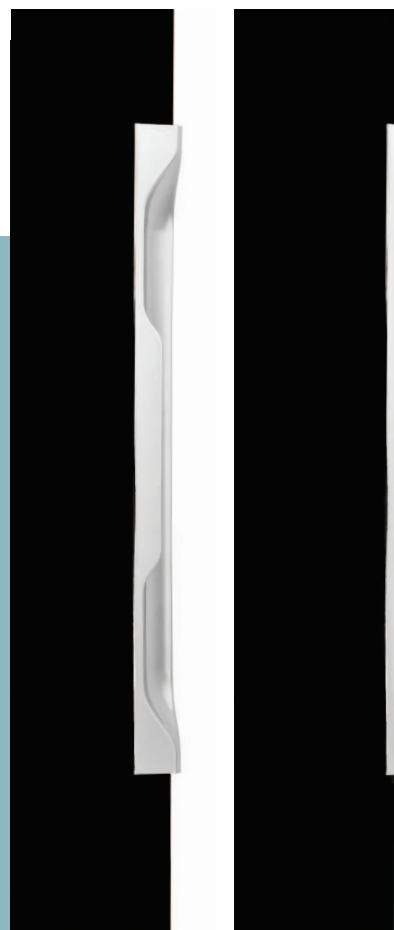
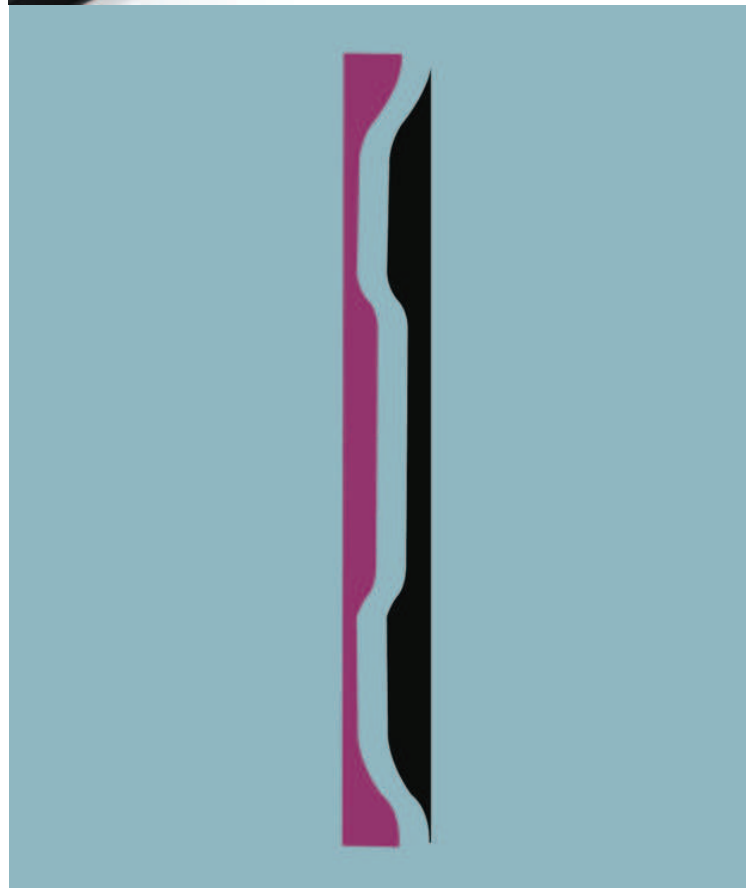

SIMPLICIDADE E ELEGÂNCIA *que abrem portas*

Minimalistas, práticos e sofisticados. Assim são os manilhões assinados por Guto Indio da Costa e produzidos pela Obispa. Os modelos têm design arrojado, despojado e elegante. Uma linha com acabamento minucioso, desenho limpo e curvas simples, cuja proposta é fugir das formas e proporções convencionais. Além do traço característico de Indio da Costa, se diferenciam por possibilitarem o trancamento da porta através da integração opcional de uma fechadura, embutida no próprio corpo do puxador.



Com abertura para máquina
200.069 IC 30 x 345 x 54mm
200.070 IC 33 x 490 x 54mm

Sem abertura para máquina
200.075 IC 30 x 345 x 54mm
200.076 IC 33 x 490 x 54mm

*Todos os modelos são alça dupla

Acabamento: cromo, cromo escovado e pintura preta, branca e alumínio.



“O bom design deve ser sempre inovador do ponto de vista funcional, melhorando de alguma forma a qualidade de vida das pessoas. Deve ainda ser fabricado da forma mais simples possível, racionalizando a montagem, o uso de energia ou de materiais, além de ter um compromisso com o respeito ao meio ambiente. Tudo isso, sem comprometer um alto valor estético. Sucesso de vendas é apenas uma consequência.”

Guto Indio da Costa

IC/ARCO





Com abertura para máquina

200.071 IC 30 x 373 x 54mm

200.072 IC 33 x 600 x 54mm

Sem abertura para máquina

200.073 IC 30 x 373 x 54mm

200.074 IC 33 x 600 x 54mm

*Todos os modelos são alça dupla

Acabamento: cromo, cromo escovado e pintura preta, branca e alumínio.

A linha é composta por um modelo vertical e outro diagonal, nas opções com ou sem fechadura. Fabricados em Zamac, os novos manilhões (puxadores para portas) permitem opções de acabamentos distintos: cromo, cromo escovado e pintado na cor branca, preta e alumínio.

O arrojo e o minimalismo, visíveis nesta primeira linha para a Obispa, são marca registrada das criações do estúdio carioca Indio da Costa A.U.D.T. Ao longo de mais de uma década de atividades, o escritório já assinou mais de uma centena de projetos, muitos dos quais alcançaram visibilidade internacional e influenciaram diretamente a vida de milhões de pessoas.

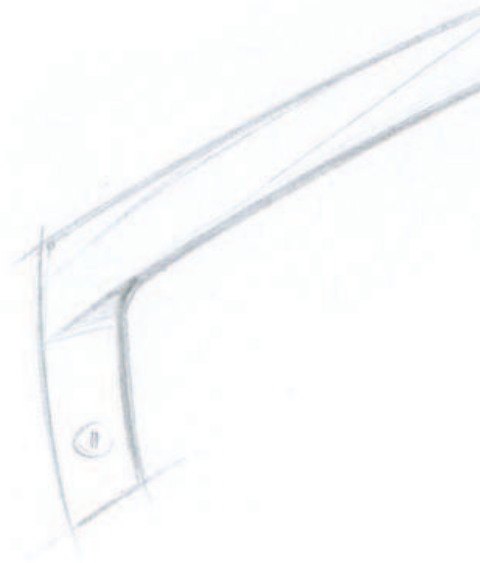



INFINITY LEGO

*pullador com exclusivo sistema
de encaixe, que possibilita
variações na extensão, para perfeita
adequação às dimensões do móvel*

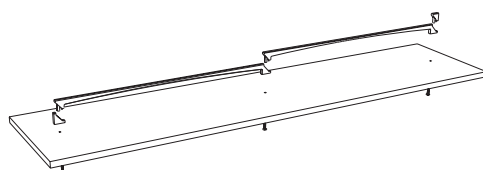
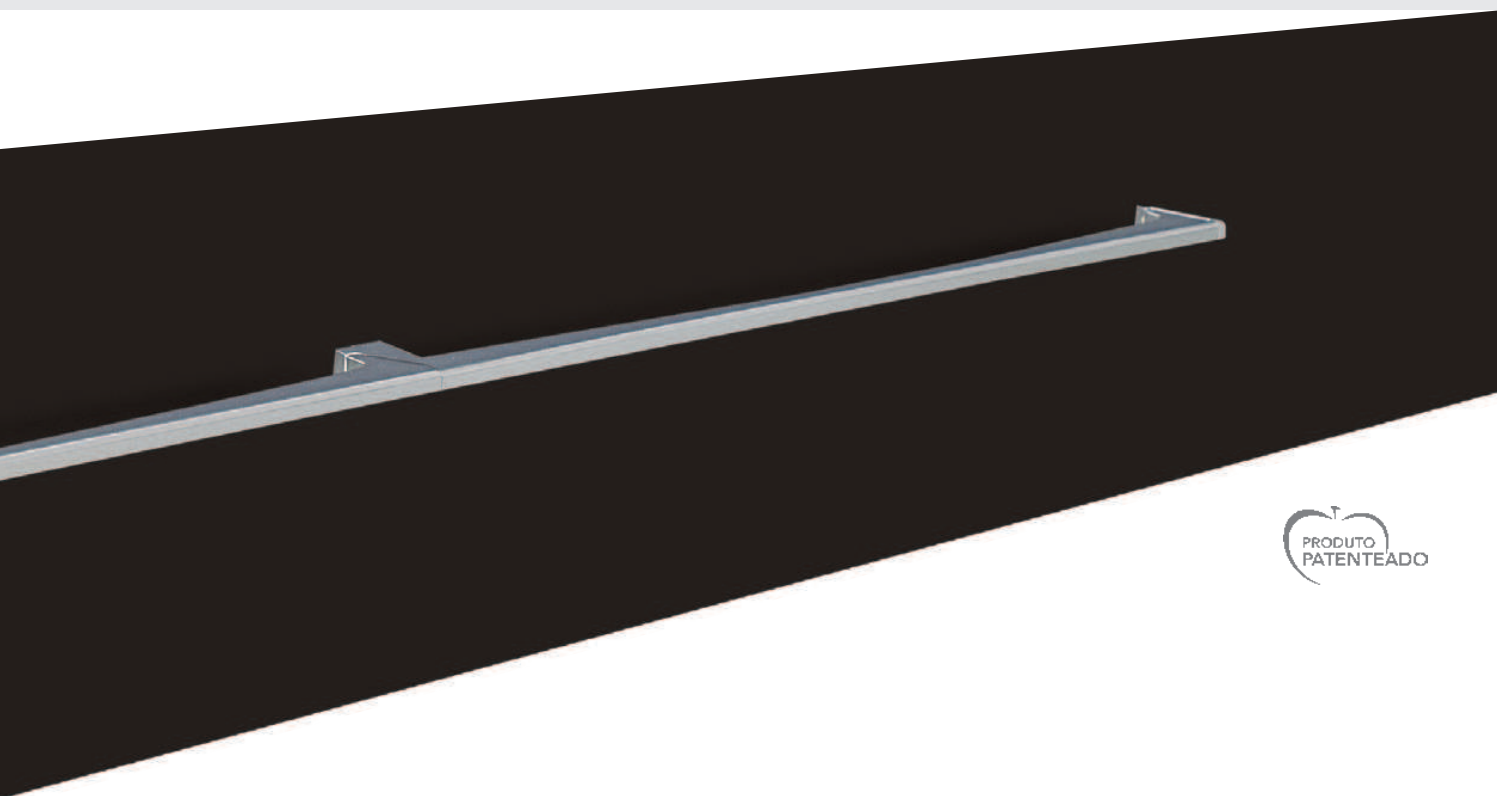

Legenda

Alça	100.670	8 x 347 x 27mm	320mm
Alça	100.671	8 x 569 x 27mm	544mm
Ponteira Superior	5361	8 x 20 x 27mm	
Ponteira Inferior	5362	8 x 25 x 27mm	

Acabamento: cromo e pintura alumínio

referência / medidas / furação





**puxadores
cabides
manilhões
maçanetas**

coleção obispa

ALÇA *puxadores*



* Disponível também no modelo ponto



* Disponível também no modelo ponto



Identifique-se⁽¹⁾

100.664	18 x 143 x 27mm	128mm
100.665	18 x 239 x 27mm	224mm
100.666	18 x 335 x 27mm	320mm
100.667	33 x 559 x 27mm	544mm

Floral⁽²⁾

100.598	13 x 344 x 27mm	320mm
---------	-----------------	-------

Cristallo

100.628	14 x 168 x 25mm	160mm
100.629	14 x 360 x 26mm	352mm
100.630	14 x 552 x 28mm	544mm

Snap

100.634	8 x 108 x 27mm	96mm
100.635	9 x 238 x 27mm	224mm
100.636	9 x 400 x 29mm	384mm
100.637	10 x 562 x 29mm	544mm



* Disponível também no modelo ponto



* Disponível também no modelo ponto

Sense⁽³⁾

100.631	13 x 202 x 27mm	192mm
100.632	13 x 330 x 27mm	320mm
100.633	13 x 554 x 28mm	544mm

Timeless

100.624	9 x 195 x 28mm	160mm
100.625	9 x 366 x 29mm	320mm
100.626	10 x 542 x 32mm	480mm

Incision

100.575	11 x 203 x 25mm	192mm
100.576	12 x 332 x 26mm	320mm
100.577	13 x 556 x 27mm	544mm

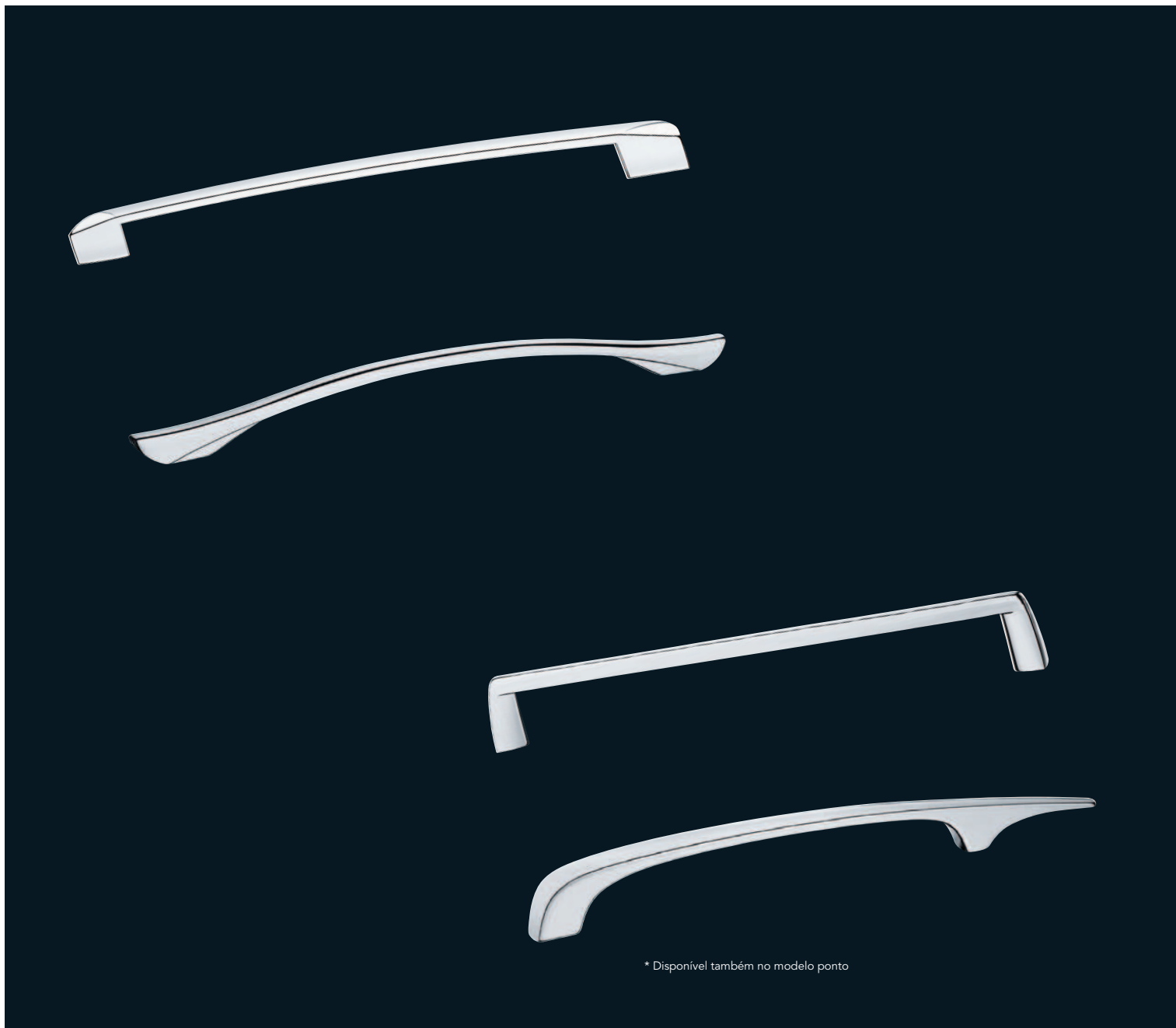

* Disponível também no modelo ponto

Chamfer

100.566	11 x 181 x 25mm	160mm
100.567	12 x 309 x 26mm	288mm
100.568	12 x 438 x 26 mm	416mm
100.569	13 x 566 x 26mm	544mm

Charlô

100.553	9 x 193 x 24mm	160mm
100.554	9 x 258 x 25mm	224mm
100.555	10 x 355 x 26mm	320mm
100.556	10 x 420 x 28mm	384mm

Affilato

100.548	10 x 137 x 26mm	128mm
100.549	10 x 202 x 27mm	192mm
100.550	11 x 298 x 28mm	288mm
100.551	11 x 362 x 29mm	352mm

Frigo

100.542	12 x 220 x 25mm	160mm
100.543	13 x 302 x 26mm	224mm



* Disponível também no modelo ponto



* Disponível também no modelo ponto



Atlanta

100.587	9 x 144 x 28mm	128mm
100.588	9 x 208 x 28mm	192mm
100.589	9 x 240 x 28mm	224mm

Intense

100.539	15 x 180 x 29mm	160mm
100.540	15 x 246 x 31mm	224mm

Havana

100.583	9 x 40 x 27mm	32mm
100.584	9 x 168 x 27mm	160mm
100.585	9 x 230 x 27mm	224mm

Bland

100.535	10 x 140 x 31mm	128mm
100.536	10 x 205 x 32mm	192mm
100.537	12 x 334 x 34mm	320mm

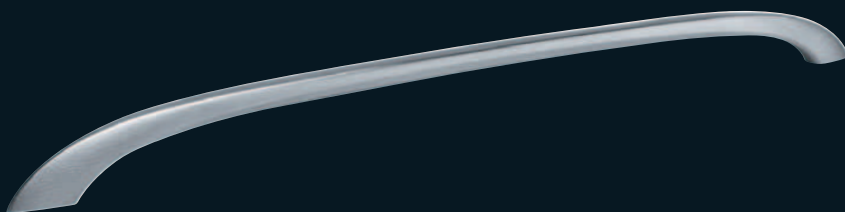

* Disponível também no modelo ponto



* Disponível também no modelo ponto

Scarpe

100.490	10 x 138 x 28mm	128mm
100.491	10 x 202 x 29mm	192mm
100.492	11 x 299 x 30mm	288mm
100.493	11 x 395 x 32mm	384mm
100.494	12 x 492 x 33mm	480mm

Amplitu

100.461	10 x 154 x 28mm	128mm
100.462	10 x 217 x 28mm	192mm
100.463	10 x 249 x 28mm	224mm
100.464	11 x 347 x 29mm	320mm
100.465	12 x 475 x 29mm	448mm
100.466	13 x 571 x 29mm	544mm

Mono

Mini Mono	100.449	18 x 143 x 27mm	128mm
Mono	100.370	18 x 175 x 27mm	160mm
Midi Mono	100.450	18 x 239 x 27mm	224mm
Big Mono	100.451	18 x 335 x 27mm	320mm

Gallant

100.545	9 x 141 x 27mm	128mm
100.546	10 x 238 x 27mm	224mm
100.547	11 x 335 x 27mm	320mm

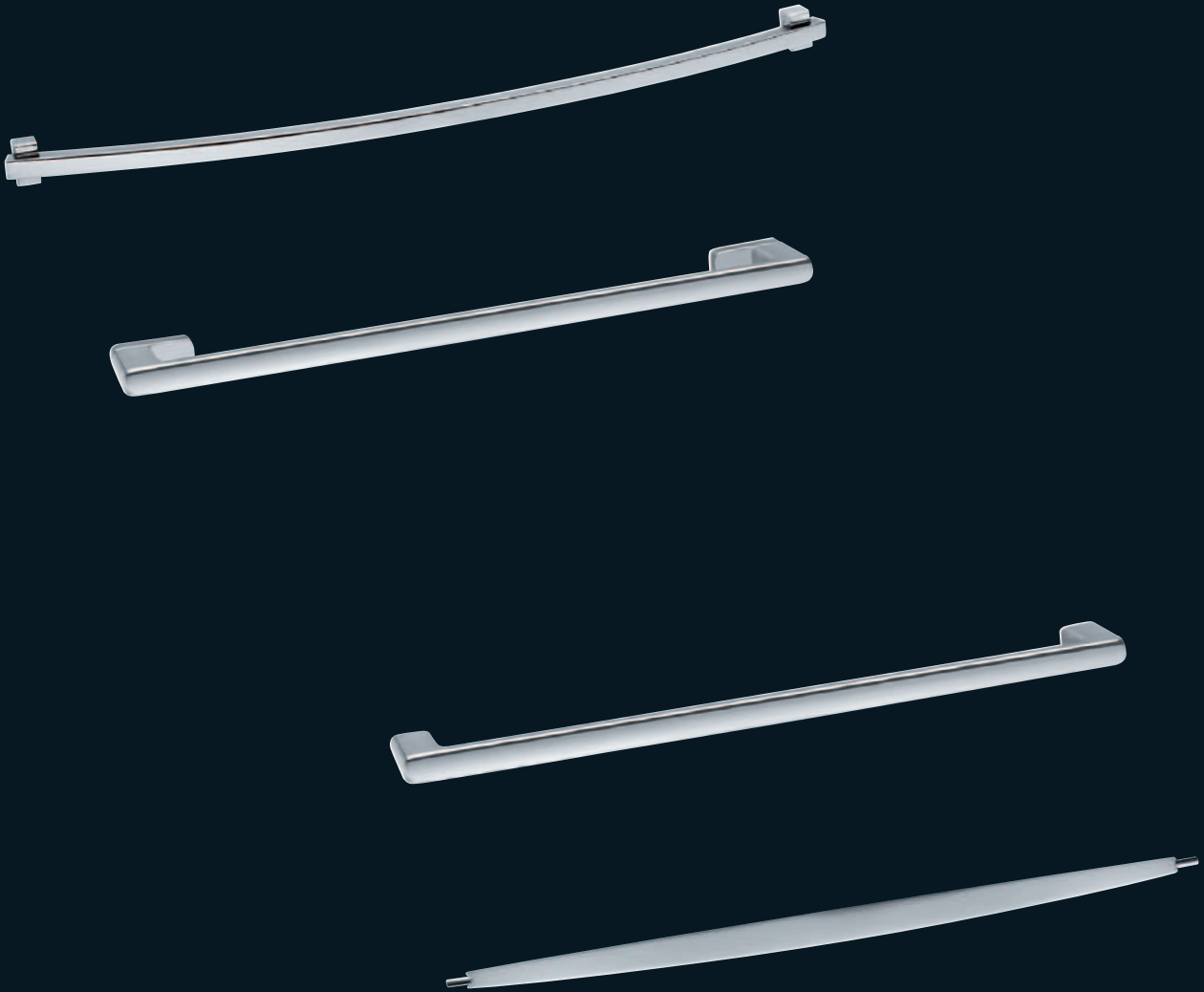

Grafo

Mini Grafo	100.375	6 x 176 x 26mm	160mm
Grafo	100.376	6 x 272 x 27mm	256mm
Long Grafo	100.377	6 x 336 x 27mm	320mm

Look

Mini Look	100.328	9 x 73 x 29mm	64mm
Look	100.327	9 x 105 x 29mm	96mm
Long Look	100.326	9 x 137 x 29mm	128mm
Big Look	100.325	9 x 169 x 29mm	160mm
Grand Look	100.405	9 x 265 x 29mm	256mm
Extreme Look	100.406	9 x 361 x 29mm	352mm

Slim

Mini Slim	100.324	9 x 73 x 23mm	64mm
Slim	100.323	9 x 105 x 23mm	96mm
Long Slim	100.322	9 x 137 x 23mm	128mm
Big Slim	100.321	9 x 169 x 23mm	160mm
Grand Slim	100.384	9 x 265 x 23mm	256mm
Extreme Slim	100.385	9 x 361 x 23mm	352mm

Feng

Mini Feng	100.239	18 x 186 x 25mm	128mm
Feng	100.238	18 x 250 x 25mm	192mm
Big Feng	100.458	18 x 386 x 25mm	320mm

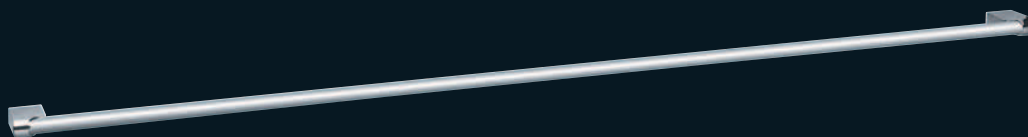

* Disponível também no modelo ponto



* Disponível também no modelo ponto

Pórtico⁽¹⁾

100.386	8 x 148 x 28mm	128mm
100.387	8 x 212 x 28mm	192mm
100.388	8 x 308 x 28mm	288mm
100.389	8 x 372 x 28mm	352mm
100.390	8 x 468 x 28mm	448mm
100.391	8 x 564 x 28mm	544mm

Marco⁽¹⁾

100.392	10 x 138 x 28mm	128mm
100.393	10 x 202 x 28mm	192mm
100.394	10 x 298 x 28mm	288mm
100.395	10 x 362 x 28mm	352mm
100.396	10 x 458 x 28mm	448mm
100.397	10 x 554 x 28mm	544mm

Caiaque

Caiaque Midi	100.307	12 x 127 x 28mm	96mm
Novo Caiaque	100.198	15 x 174 x 35mm	128mm
Caiaque Long	100.145	17 x 270 x 36mm	224mm

Limusine

Standart	100.066	11 x 152 x 28mm	128mm
Limusine	100.044	15 x 255 x 30mm	224mm
Grand Limusine	100.130	15 x 350 x 30mm	320mm

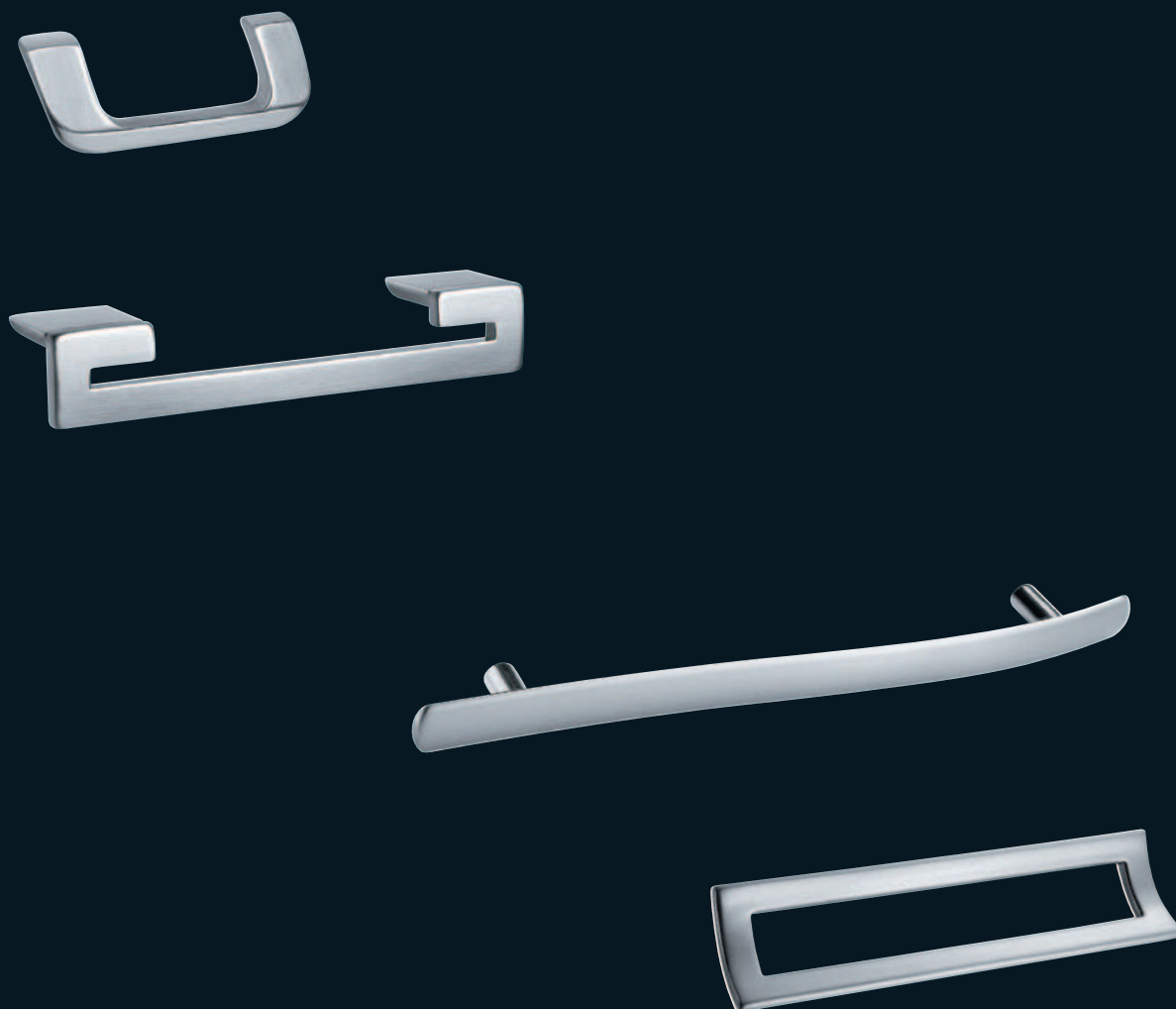

* Disponível também no modelo ponto

Up

Mini Up	100.331	24 x 80 x 28mm	64mm
Up	100.330	24 x 112 x 28mm	96mm
Long Up	100.329	24 x 176 x 28mm	160mm

Onda

Onda Midi	100.306	17 x 155 x 30mm	96mm
Mini Onda	100.181	17 x 188 x 30mm	128mm
Onda	100.180	17 x 258 x 30mm	192mm
Big Onda	100.383	17 x 368 x 30mm	288mm

Duplo CE

Mini Duplo Ce	100.301	24 x 58 x 27mm	32mm
Duplo Ce	100.300	24 x 122 x 27mm	96mm
Long Duplo Ce	100.299	24 x 154 x 27mm	128mm

Quadro

100.236	37 x 140 x 30mm	128mm
---------	-----------------	-------

PONTO *puxadores*

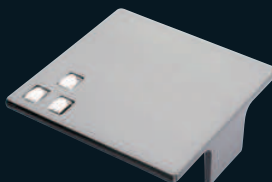
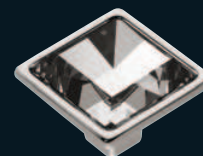
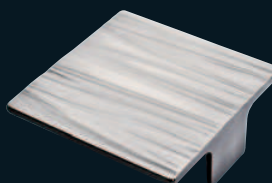
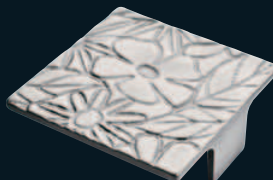

Natuglass⁽¹⁾

100.590 50 x 52 x 7mm 16mm

Pérola⁽²⁾

100.658 47 x 78 x 29mm 16mm

Garden⁽³⁾

100.651 40 x 40 x 22mm 32mm
100.652 75 x 75 x 25mm 64mm

Legno⁽³⁾

100.640 40 x 40 x 22mm 32mm
100.641 75 x 75 x 25mm 64mm

Square⁽³⁾

100.642 40 x 40 x 22mm 32mm
100.643 75 x 75 x 25mm 64mm

Cristal⁽⁴⁾

100.591 45 x 45 x 20mm

Mini Cristal⁽⁴⁾

100.592 30 x 30 x 19mm



* Disponível também no modelo alça



* Disponível também no modelo alça



* Disponível também no modelo alça



* Disponível também no modelo alça



* Disponível também no modelo alça



* Disponível também no modelo alça



* Disponível também no modelo alça

Mini Floral⁽⁵⁾

100.597 12 x 51 x 25mm

Mini Incision

100.574 11 x 34 x 25mm

Mini Frigo

100.541 11 x 55 x 25mm 16mm

Mini Intense

100.538 16 x 25 x 26mm 16mm

Mini Atlanta

100.586 9 x 34 x 28mm

Mini Gallant

100.544 11 x 35 x 26mm

Ponto Mono

100.448 18 x 33 x 27mm

Chi

100.240 31 x 41 x 26mm

(5) Acabamento: cromo



* Disponível também no modelo alça

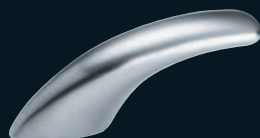

* Disponível também no modelo alça

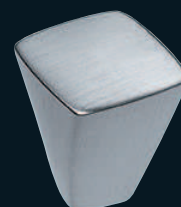

* Disponível também no modelo alça



* Disponível também no modelo alça



Mini Timeless

100.623 9 x 50 x 28mm

Mini Cristallo

100.627 14 x 35 x 25mm

Leme

100.067 13 x 59 x 30mm

Mini Quadro

100.237 37 x 43 x 30mm 32mm

Clif

100.159 9 x 22 x 19mm

Rock

Mini Rock 100.470 16 x 20 x 16mm
Rock 100.471 22 x 25 x 22mm

Grava

Mini Grava 100.381 30 x 30 x 17mm
Grava 100.382 50 x 50 x 22mm 16mm

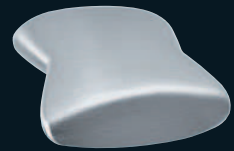

* Disponível também no modelo alça

Ramp

Mini Ramp	100.334	27 x 27 x 22mm	16mm
Ramp	100.335	41 x 41 x 22mm	16mm

Video

100.072	36 x 24mm
---------	-----------

Point

100.043	15 x 30mm
---------	-----------

Zen

100.108	13,5 x 22,5 x 40mm
---------	--------------------

Mini Caiaque

100.147	12 x 55 x 30mm
---------	----------------

Flo

100.162	15 x 34 x 20mm
---------	----------------

Cais

100.496	11 x 22 x 20mm	-
100.497	13 x 30 x 260mm	16mm
100.498	14 x 51 x 32mm	32mm

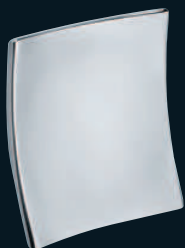

Dobra

Mini Dobra	100.378	25 x 25 x 18mm	-
Dobra	100.379	38 x 38 x 22mm	16mm
Big Dobra	100.380	50 x 50 x 25mm	16mm

Halli

100.332	40 x 40 x 18mm	32mm
---------	----------------	------

Elle Ponto

100.618	24 x 35 x 25mm	16mm
---------	----------------	------

Galli

100.333	40 x 40 x 18mm	16mm
---------	----------------	------

Lua

100.097	26 x 24mm
---------	-----------

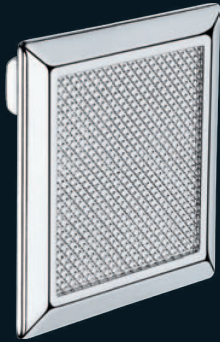

Acabamentos



Couros

**Tartã** ⁽⁶⁾

100.572 60 x 60 x 24mm 16mm

Tartã ⁽⁷⁾

100.573 60 x 60 x 24mm 16mm

(6) Acabamento: níquel velho e latão velho, além dos acabamentos em linha

(7) Acabamento: cromo, níquel velho e latão velho Couro: mel, branco, preto com friso e café com friso

COURO *puxadores*

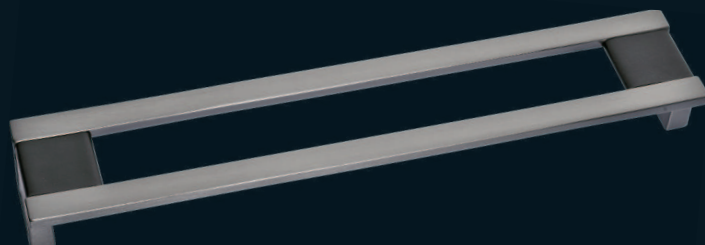
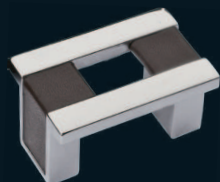

Cast ^{(1) (2)}

100.638 26 x 41 x 23mm 32mm

Cast ^{(1) (2)}

100.639 44 x 233 x 25mm 224mm

Ponto Bag ⁽³⁾

100.473 28 x 65 x 25mm 16mm

Bag ⁽³⁾

100.474 28 x 181 x 25mm 128mm
100.475 28 x 276 x 27mm 224mm
100.476 28 x 372 x 27mm 320mm

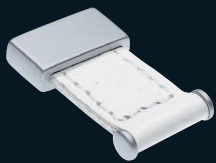
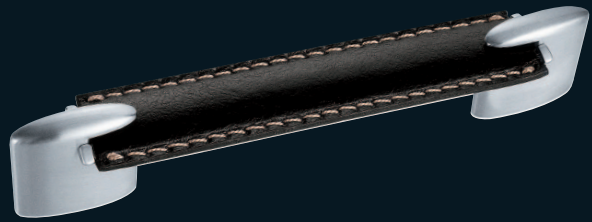

Supremo

100.115 25 x 77 x 35mm 16mm

Mini Passe

100.365 56 x 31 x 13mm 16mm

Pegue

100.112 8 x 28 x 45mm 16mm

Supremo

Supremo Long 100.116 25 x 172 x 35mm 128mm
Supremo Big 100.204 25 x 268 x 35mm 224mm

Passe

100.366 31 x 184 x 13mm 160mm

EMBUTIDO *puxadores*

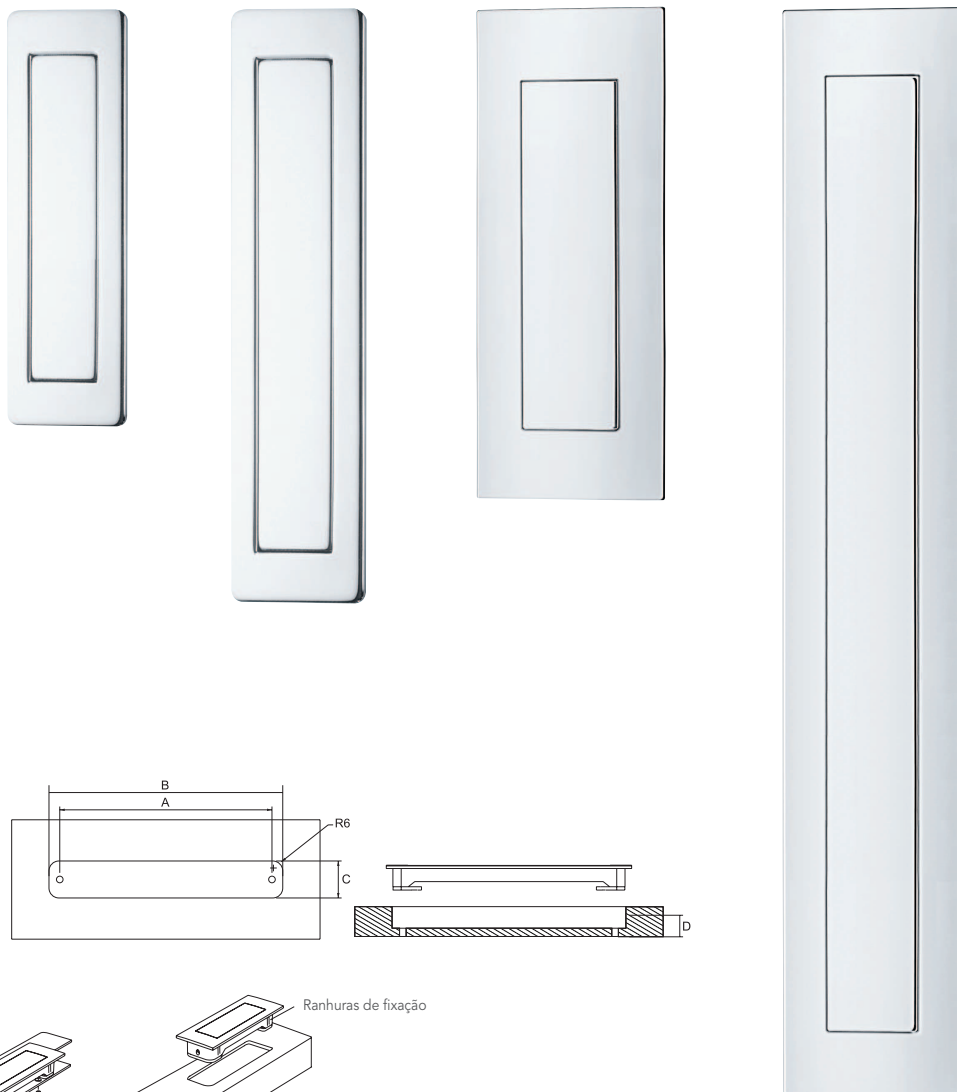

Ref.	A	B	C	D
100.459	64	77	22	13
100.460	128	141	22	13
100.562	-	108	42	15
100.552	-	268	42	15

Medidas da usinagem em mm

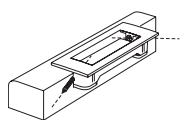
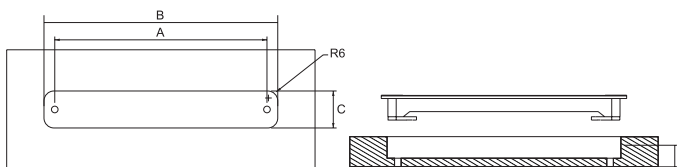

Aplicação na madeira com parafuso

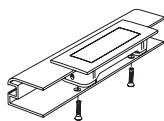

Aplicação no perfil com parafuso

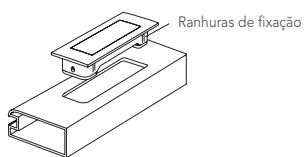

Aplicação no perfil sob pressão

Interface

Mini Interface	100.459	30 x 84 x 13mm	64mm	Sem pega
Interface	100.460	32 x 148 x 13mm	128mm	Sem pega
Big Interface	100.562	48 x 118 x 17,5mm	-	Com pega
Long Interface	100.552	48 x 278 x 17,5mm	-	Com pega



Tabela para Moldue e Moldue Couro

Ref.	A	B	C	D
100.488	128	135	37	12
100.489	192	198	37	12
100.621	320	328	43	13
100.644	128	135	37	13
100.645	192	198	37	13
100.646	320	328	43	14

Medidas da usinagem em mm

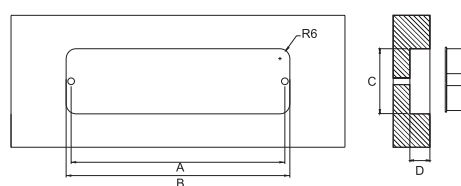

Ref.	A	B	C	D
100.622	320	328	43	12
100.650	192	198	37	12
100.649	128	135	37	13

Medidas da usinagem em mm

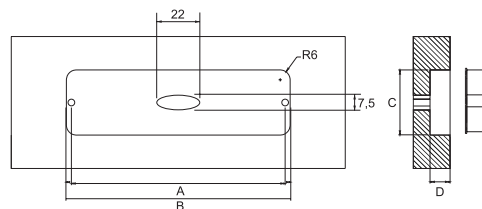
**Moldue Couro**⁽¹⁾

100.644	45 x 140 x 15mm	128mm
100.645	45 x 203 x 15mm	192mm
100.646	53 x 332 x 16mm	320mm

Moldue

100.488	45 x 140 x 14mm	128mm
100.489	45 x 203 x 14mm	192mm
100.621	53 x 332 x 14mm	320mm

Moldue Chave⁽²⁾

Moldue Chave	100.649	45 x 140 x 14mm	128mm
Moldue Chave	100.650	45 x 203 x 14mm	192mm
Grand Moldue Chave	100.622	53 x 332 x 14mm	320mm

(1) Couro: café e preto (2) Puxadores para portas de ambientes internos. Máquina não inclusa.



Ref.	A	B	C	D
100.267	48	55	37	11
100.268	128	135	37	11

Medidas da usinagem em mm.

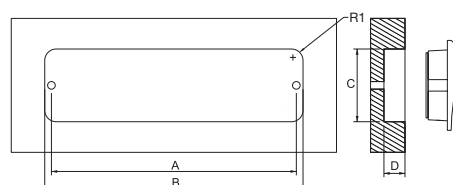

Ref.	A	B	C	D
100.570	128	157	23	18
100.619	64	92	23	18

Medidas da usinagem em mm.

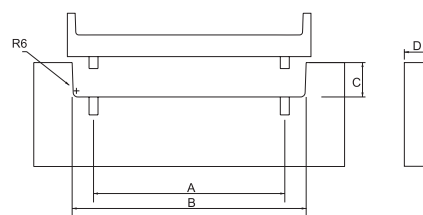

Retro Metal

Mini Retro Metal	100.267	47 x 60 x 11mm	48mm
Retro Metal	100.268	47 x 140 x 11mm	128mm

Frame⁽¹⁾

Mini Frame	100.619	22 x 99 x 29mm	64mm
Frame	100.570	22 x 167 x 29mm	128mm

Aplic

100.560	19 x 79 x 47mm	64mm
100.561	19 x 143 x 47mm	128mm



Anodizado preto com
ponteiros cromadas



Anodizado preto com
ponteiros pretas



Anodizado natural fosco com
ponteiros na cor alumínio



Anodizado natural fosco com
ponteiros cromadas



Ref.	A	B	C
100.612	94	36	12,5
100.613	144	36	12,5
100.614	294	36	12,5
100.615	494	36	12,5
100.616	694	36	12,5
100.617	994	36	12,5

Medidas da usinagem em mm

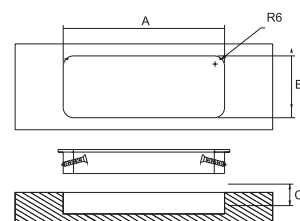

Ref.	A	B	C
100.620	Ponto	34	10

Medidas da usinagem em mm

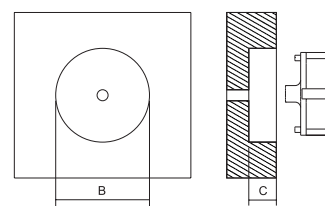

Ghost⁽²⁾

100.612	45 x	100 x 14mm
100.613	45 x	150 x 14mm
100.614	45 x	300 x 14mm
100.615	45 x	500 x 14mm
100.616	45 x	700 x 14mm
100.617	45 x	1000 x 14mm

Box

100.620	37 x 37 x 11mm
---------	----------------

(2) Puxador em alumínio com ponteira em Zamac

CABIDES



Copacabana

300.002 31 x 170 x 82mm

Revil

300.015 30 x 58 x 173mm

Tech

300.016 46 x 35 x 45mm

Filo

300.013 38 x 32 x 82mm



Mini Seventy Metal

300.004 33 x 32 x 44mm

Seventy Metal

300.010 33 x 48 x 48mm

Seventy Color

300.003 T 39 x 62 x 61mm

Classic

300.012 48 x 20 x 126mm

Mini Classic

300.005 45,5 x 25 x 53mm

Beta

300.014 43 x 34 x 62mm

VICE-VERSA *manilhas*



Verso⁽¹⁾

200.051 AD 34,5 x 18mm 43 x 600 x 44mm 580mm
200.053 AD 30,5 x 16mm
200.054 AS sem abertura
200.055 AD sem abertura

Otto⁽²⁾

200.057 AD 34,5 x 18mm 78 x 600 x 54mm 580mm
200.059 AD 30,5 x 16mm
200.060 AS sem abertura
200.061 AD sem abertura

Essence⁽²⁾

200.063 AD 30,5 x 16mm 55 x 543 x 19mm
200.066 AS sem abertura
200.067 AD sem abertura

Aplicação Manilhão Essence

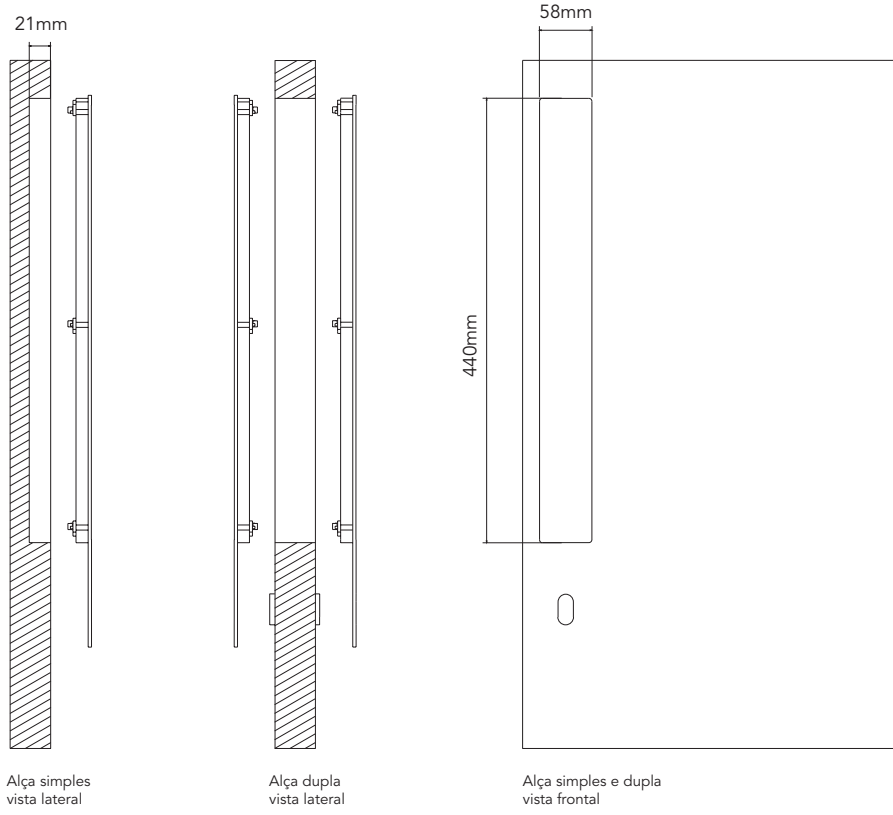

BIG ELLE *manilhas*



cód	tubo	ponteira
179	aço inox escovado	cromo
180	aço inox escovado	cromo escovado
226	aço inox polido	cromo
227	aço inox polido	cromo escovado

cód	tubo	ponteira
212	anodizado preto	preta
214	anodizado preto	cromada
215	anodizado natural fosco	cromada
216	anodizado natural fosco	cor alumínio

Big Elle ⁽¹⁾

200.044 AD	31 x 350 x 60mm	320mm
200.008 AD	31 x 530 x 60mm	500mm
200.009 AD	31 x 1030 x 60mm	1000mm
200.010 AD	31 x 1530 x 60mm	1500mm
200.045 AS	31 x 350 x 60mm	320mm
200.011 AS	31 x 530 x 60mm	500mm
200.012 AS	31 x 1030 x 60mm	1000mm
200.013 AS	31 x 1530 x 60mm	1500mm

Big Elle Alumínio ⁽²⁾

200.030 AD	31 x 530 x 60mm	500mm
200.031 AD	31 x 1030 x 60mm	1000mm
200.032 AD	31 x 1530 x 60mm	1500mm
200.033 AS	31 x 530 x 60mm	500mm
200.034 AS	31 x 1030 x 60mm	1000mm
200.035 AS	31 x 1530 x 60mm	1500mm

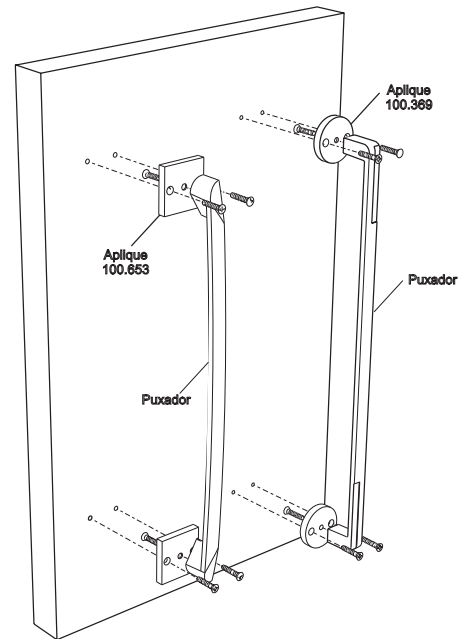

Obs: fotos meramente ilustrativas

Aplique⁽³⁾

100.369 35 x 35 x 6mm
100.653 36 x 36 x 6mm

(3) Aplique para colocar em puxadores. Podem ser aplicados nas portas sem que o parafuso apareça do outro lado. Puxadores vendidos separadamente.

MAÇANETAS

Milla

Externa G 414.001	Externa P 414.002	Interna 414.003	Externa 414.005	Externa G 414.011	Externa P 414.012	Interna 414.013	Externa 414.015



Externa P 414.021	Interna 414.022	Externa 414.023*	Interna 414.024*	Tranca para Banheiro 414.004 414.006*	Tranca para Banheiro 414.014 414.016*	Tranca para Banheiro 414.025 414.026*



Externa G 411.001	Externa P 411.002	Interna 411.003	Externa 411.005	Externa G 411.011	Externa P 411.012	Interna 411.013	Externa 411.015

Ripple



Externa P 411.021	Interna 411.022	Externa 411.023*	Interna 411.024*	Tranca para Banheiro 411.004 411.006*	Tranca para Banheiro 411.014 411.016*	Tranca para Banheiro 411.025 411.026*



* For Export

Fusion

Externa G 412.001	Externa P 412.002	Interna 412.003	Externa 412.005	Externa G 412.011	Externa P 412.012	Interna 412.013	Externa 412.015



Externa P 412.021	Interna 412.022	Externa 412.023*	Interna 412.024*	Tranca para Banheiro 412.004 412.006*	Tranca para Banheiro 412.014 412.016*	Tranca para Banheiro 412.025 412.026*



Externa G 401.001	Externa P 401.002	Interna 401.003	Externa 401.005	Externa G 401.011	Externa P 401.012	Interna 401.013	Externa 401.015

Pênsil

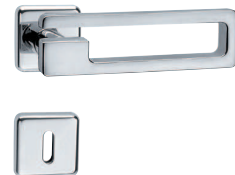

Externa P 401.021	Interna 401.022	Externa 401.023*	Interna 401.024*	Tranca para Banheiro 401.004 401.006*	Tranca para Banheiro 401.014 401.016*	Tranca para Banheiro 401.025 401.026*



Canale

Externa G 402.001	Externa P 402.002	Interna 402.003	Externa 402.005	Externa G 402.011	Externa P 402.012	Interna 402.013	Externa 402.015



Externa P 402.021	Interna 402.022	Externa 402.023*	Interna 402.024*	Tranca para Banheiro 402.004 402.006*	Tranca para Banheiro 402.014 402.016*	Tranca para Banheiro 402.025 402.026*



Externa G 410.001	Externa P 410.002	Interna 410.003	Externa 410.005	Externa G 410.011	Externa P 410.012	Interna 410.013	Externa 410.015



Externa P 410.021	Interna 410.022	Externa 410.023*	Interna 410.024*	Tranca para Banheiro 410.004 410.006*	Tranca para Banheiro 410.014 410.016*	Tranca para Banheiro 410.025 410.026*



* For Export

Basic

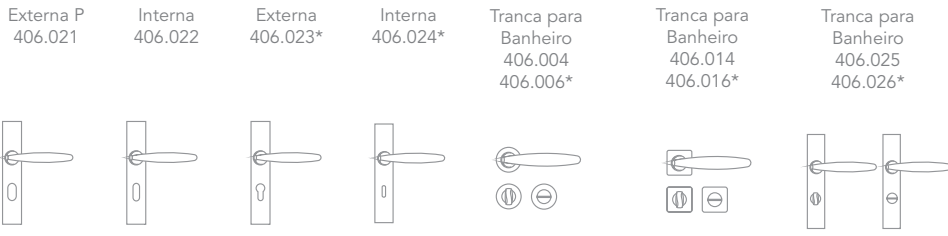
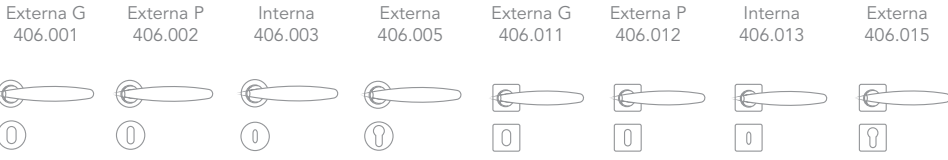

Wing

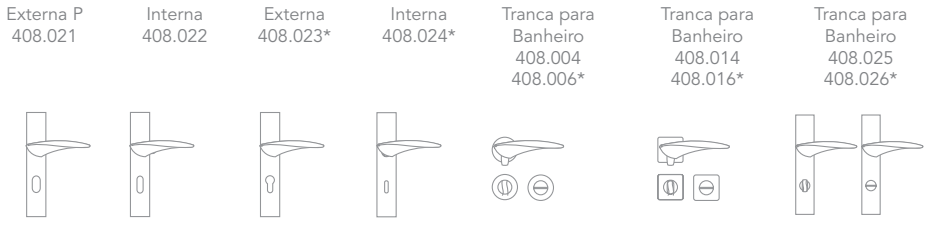
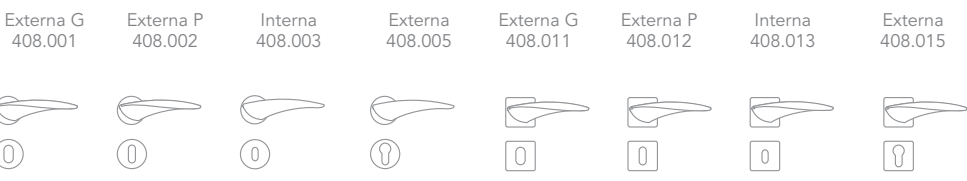

Entradas

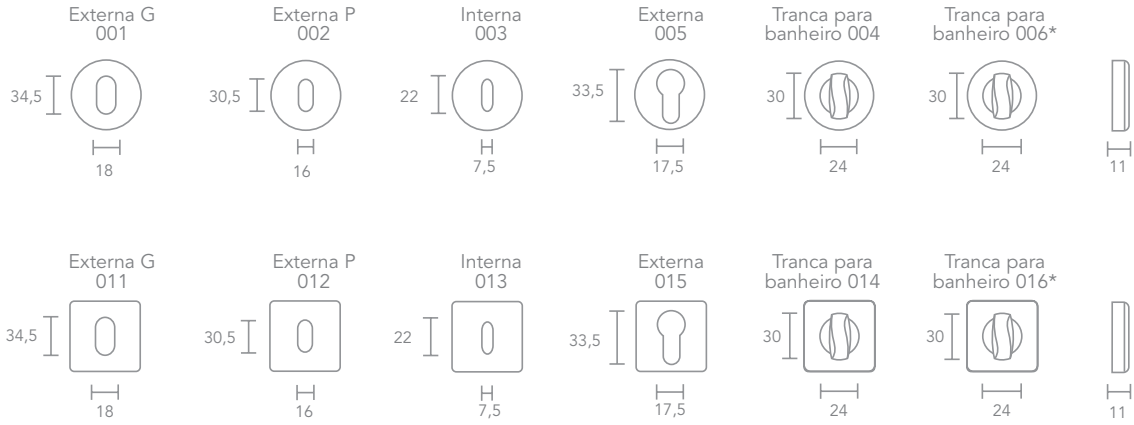

Espelhos

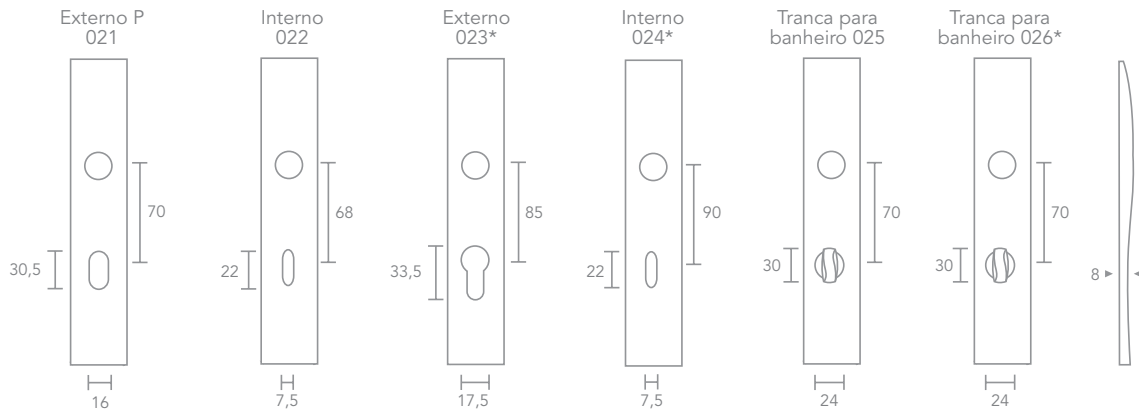

* For Export

Portas com espessura de 32mm a 52mm

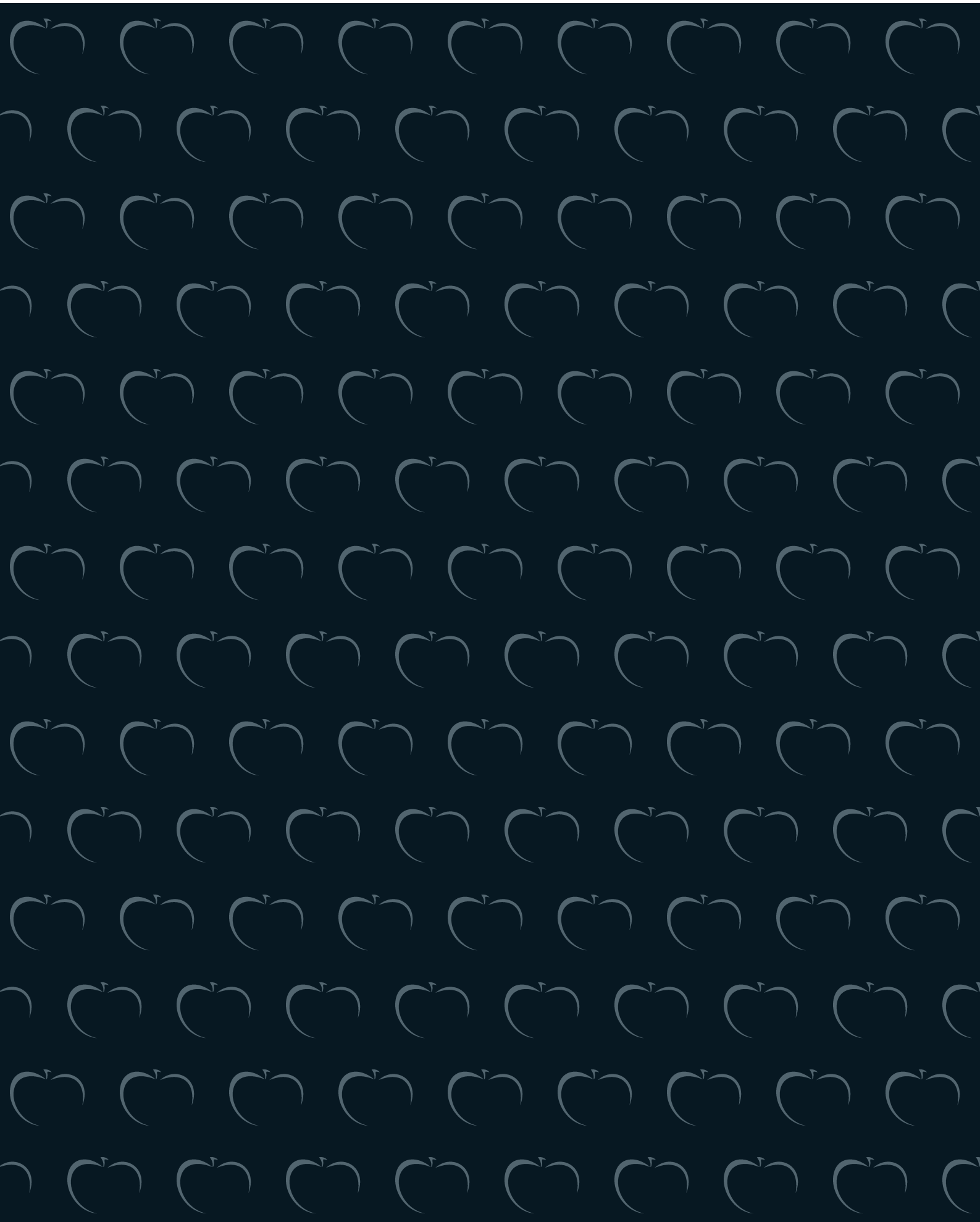

ACABAMENTOS

Puxadores



Cromo
188



Cromo Fosco
187



Níquel
83



Níquel Escovado
79



Níquel Velho
15



Latão Velho
21



Black Silk
102

Cabides



Cromo
188



Cromo Fosco
187



Cromo Escovado
189

Maçanetas | Manilhões



Cromo
188



Cromo Escovado
189

Pinturas



Branca
222



Alumínio
205



Preto
210



Marrom
211

Couros



Couro Branco
B



Couro Café
C



Couro Preto
P

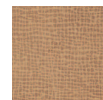

Mel
M

dicas de conservação

Não utilize álcool, detergente ou solvente na limpeza dos metais, pois eles retiram a camada de verniz aplicada nos produtos.

Esponja de aço ou outros materiais abrasivos são proibidos.
Prefira apenas um pano macio e seco ou levemente umedecido com água.

Após algum tempo de uso as peças podem sofrer acomodamento.
Então, é necessário reajustar sua fixação.

A Obispa não se responsabiliza por possíveis danos decorrentes do desgaste natural, conservação inadequada ou mau uso dos produtos.

Rua Joana Guindani Tonello 2021
95700-000 Bento Gonçalves RS (54) 2102 6000
www.obispadesign.com.br

